

PLAN ACTIVITÉS

*Points d'eau
et Rando*



les
2 Alpes



BASE DE LOISIRS *lac de la Buissonnière*

Découvrez la base de loisirs du lac de La Buissonnière située à l'entrée de la station. Profitez d'un moment de détente sur les plages aménagées, de la baignade, des jeux d'enfants, du terrain de pétanque, d'une buvette, de tables de pique-nique et du ventrigrisse. La baignade est surveillée tous les jours.

Infos & contact
Lac de la Buissonnière
Route du Petit Plan
Parking à proximité
+33 (0)4 76 79 24 24

16 SUR LE PLAN

1 SUR LE PLAN



LA PISCINE *de Venosc village*

Une piscine agréable avec grand bassin de 20m x 10m, pataugeoire et toboggan aquatique.

Tennis à proximité et jeux pour les enfants avec tables de pique-nique.

Infos & contact
Ouvert tous les jours
de 10h00 à 19h00
Base de loisirs
Hameau de Bourg d'Arud
38860 Venosc village
+33 (0)4 76 80 19 20

26 SUR LE PLAN



LA BALADE *du Cristallier*

Parcours de randonnée ludique et interactif. Téléchargez l'application 2 Alpes et rendez-vous au sommet du Télésiège du Diable. Arrivés en haut, la balade peut commencer. Il suffit de suivre les panneaux. Cette randonnée familiale est également éducative. Tout en marchant, apprenez à reconnaître les cristaux et la faune locale.

Infos & contact
3,2 KMS
Accès via le télésiège
du Diable jusqu'aux Crêtes.
Tél. +33 (0)4 76 79 22 00



BASE NAUTIQUE *lac du Chambon*

La base nautique de La Cabane au Bord du Lac est un havre de détente et de douceur dans un décor d'eau et de verdure. Découvrez un espace de détente et de loisirs doux : location de paddle, canoë, kayak, pédalo. Bar et restaurant sur place.

LA CABANE AU BORD DU LAC
Ouvert tous les jours
de 10h00 à 19h00
Le Parizet
Route de Briançon
38142 Mizoën
Tél. +33 (0)4 76 80 63 48

29 SUR LE PLAN



LE PARC NATIONAL *des Écrins*

Évadez-vous des 2 Alpes et partez à la découverte d'une nature préservée ! Aux portes du Parc National des Écrins, arpentez l'un des nombreux sentiers de randonnée, pratiquez une activité de sport d'eaux vives sur le Vénéon, torrent glaciaire aux eaux turquoise ou flânez dans les ruelles des villages de montagne. Un territoire qui compte plus de 740 km de sentiers de randonnées allant de courtes balades familiales à des traversées de plusieurs semaines.

Infos & contact
Tél. +33 (0)4 76 80 00 51



LE BELVÈDÈRE *des Écrins*

La mythique passerelle dans le vide vous offre un panorama à 360° sur le massif des Écrins, les Aiguilles d'Arves et le Mont Blanc !

Accessible à partir de 4 ans, à 10mn à pied depuis la sortie de la gare du funiculaire (3400m) ou à ski depuis le sommet du téléski de Puy Salié.

Infos & contact
Arrivée funiculaire à 3400m
+33 (0)4 76 79 75 01

21 SUR LE PLAN



LA BALADE *des Ardoisières*

Ce sentier vous mène sur les hauteurs du village, à la découverte de la mine d'ardoise. Au dessus de Venosc, avec une superbe vue sur la vallée du Vénéon, vous pourrez découvrir l'ardoisière, avec des vestiges de la période d'exploitation de la mine et des panneaux explicatifs pour mieux comprendre l'histoire et le fonctionnement de L'Ardoisière. Depuis l'Eglise de Venosc, montez en direction du sentier des 2 Alpes.

Infos & contact
Tél. +33 (0)4 76 80 06 82



LA VISITE DE *Venosc village*

Aux portes du Parc National des Écrins, Venosc est un authentique village de montagne avec ses ruelles pavées, ses artisans, camp de base de randonnées mythiques et de sports outdoor. Des 2 Alpes, à 8 mn par la télécabine de Venosc ou à 30 mn en voiture. Depuis Bourg d'Oisans 10 mn par la route. Découvrez Venosc et ses hameaux au travers d'une visite guidée gratuite tous les lundis à 10h.

Télécabine de Venosc
Ouvert tous les jours de 7h à 20h. A partir du 14 juillet, ouvert les jeudis jusqu'à 22h30
Tél. +33 (0)4 76 80 06 82



LA PORTE ROMAINE *de Bons*

La porte de Bons est un vestige de la voie romaine qui traversait l'Oisans. Facile d'accès depuis le hameau de Bons, ce témoignage du passé se situe en contrebas d'un sentier un peu raide. Le hameau de Bons offre une vue panoramique sur la vallée du Ferrand, sur le versant ensoleillé d'Auris et sur le glacier de Sarenne dominé par le Pic Blanc. Puis un sentier abrité par une fraîche forêt de feuillus vous conduira jusqu'à la "Porte Romaine".

Infos & contact
0,8 KMS
Départ village de Bons
Tél. +33 (0)4 76 79 22 00



LA CASCADE *de la Muzelle*

Petite Balade de 30 minutes pour découvrir la cascade de la Muzelle (50 minutes aller/ retour) depuis la télécabine de Venosc. Si vous souhaitez emmener vos petits bouts, l'Office de Tourisme loue des portes bébés. Carte IGN 3336 ETR, carte promenade et randonnées en vente à l'Office de Tourisme.

Infos & contact
1,3 KMS
Départ de Venosc village
Parking gratuit
Aire de pique-nique
Tél. +33 (0)4 76 80 06 82



LA CASCADE *de Lanchâtra*

Dans un magnifique écrin de verdure, de sable et de fraîcheur, vous découvrirez la cascade de la Pisse. Provenant du Vallon d'ardoises de Lanchâtra elle se jette à vos pieds pour s'élaner dans le torrent du Vénéon. A l'entrée de la commune de St Christophe en Oisans, le site du «Plan du Lac» vous attend. Après s'être stationné à côté du gîte, emprunter la passerelle qui enjambe le Vénéon.

Infos & contact
0,5 KMS
Saint-Christophe en Oisans
Tél. +33 (0)4 76 80 50 01



LA PISCINE *du bas des pistes*

Cet été, profitez d'une baignade rafraîchissante au cœur de la station. Piscine éphémère chauffée située sur le bas des pistes juste à côté des luges d'été l'Alpette. Découvrez une plage de sable aménagée avec chaises longues, jeux aquatiques, cours de natation, aire de pique-nique.

Infos & contact
Ouvert tous les jours
de 10h à 19h
Bas des pistes
Tél. +33 (0)4 76 79 24 24

13 SUR LE PLAN



LES SPORTS *d'eaux vives*

La réputation des sports d'eaux vives dans la vallée du Vénéon et à La Grave n'est plus à faire : rafting, hydrospeed, hot dog, canoë kayak, air boat, canyoning... Autant d'activités accessibles aux enfants comme aux adultes. Venez tester ces sports aquatiques de montagne sur fond de paysage de carte postale.

Infos & contact
Office de Tourisme La Grave :
Tél. +33 (0)4 76 79 90 05
Office de Tourisme Venosc :
Tél. +33 (0)4 76 80 06 82

25 SUR LE PLAN



LA BALADE *des explorateurs*

Une promenade facile à faire en famille sur le thème des animaux de montagne. Avant de partir, passez à l'Office de Tourisme pour récupérer le «carnet de voyage». Muni du carnet vous suivrez un itinéraire balisé ponctué de panneaux sur lesquels vous trouverez des questions sur le thème des animaux de montagne. Les réponses sont à noter dans le carnet de voyage. Le départ se fait sur le bas des pistes derrière la garderie et le dernier panneau vous ramène jusqu'au centre de la station.

Infos & contact
1,8 KMS
Tél. +33 (0)4 76 79 22 00



PLAN ACTIVITÉS

Été 2022

Station resort

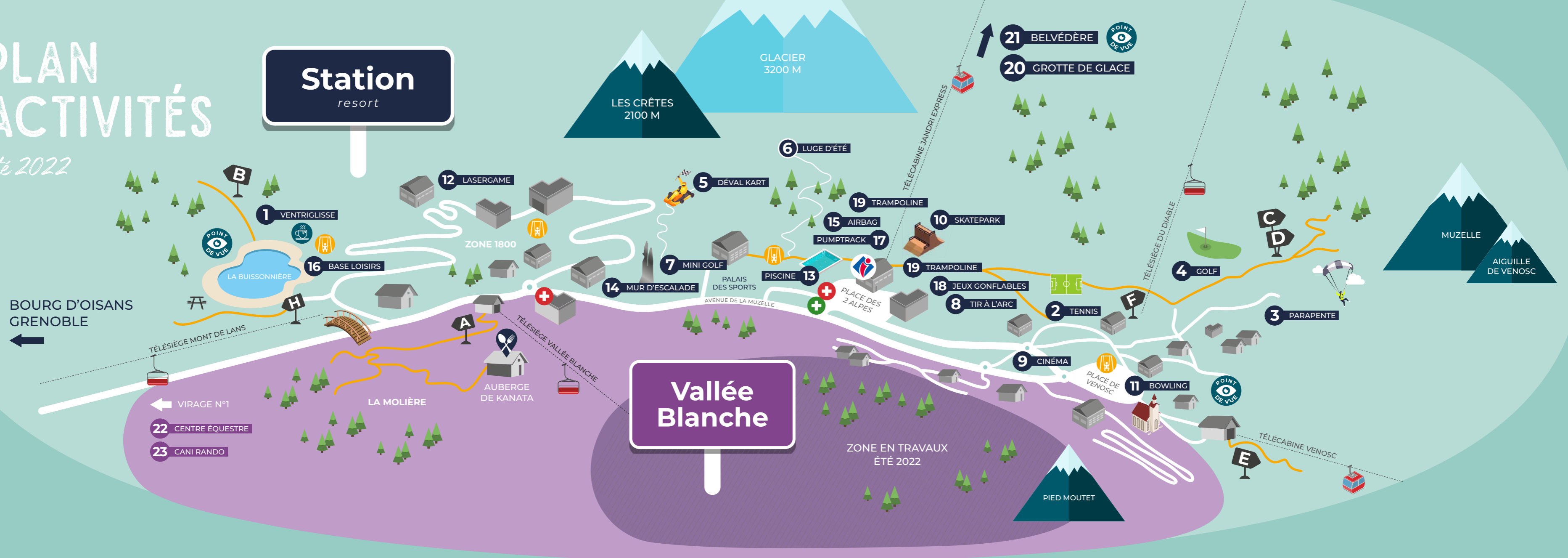

Mont de Lans village

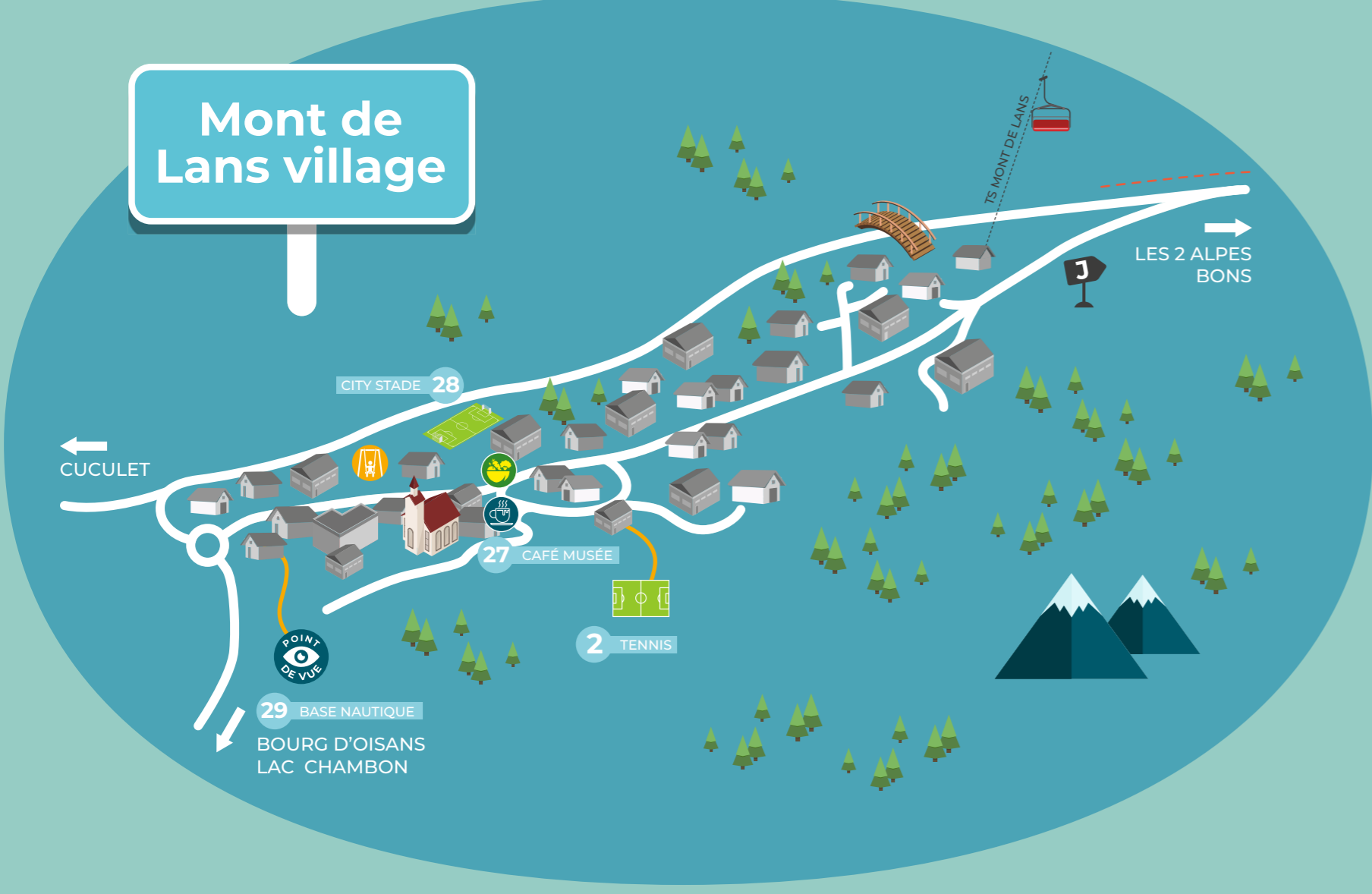

Venosc village



LÉGENDE

- Centre médical / Medical center
- Pharmacie / Pharmacy
- Point de vue et table d'orientation / Point of view & orientation
- Aire de jeux / Playground
- Table de pique-nique / Picnic table
- Sentiers randonnées / Hiking trails
- Départ de randonnées / Hiking starting points
- Remontées mécaniques accessibles / Lifts accessible to pedestrians
- Voie verte sécurisée / Bike path
- Restaurant d'altitude / Altitude restaurant
- Buvette / Snack bar
- Office de Tourisme / Tourism office
- Marchés locaux / Local farmers markets
- Zone en travaux été / Construction work

DÉPART DE RANDONNÉES

- A.** Sentier de la Molière / Crystal Hunter's hike
- B.** Sentier vers Cuculet / The Muzelle waterfall
- C.** Sentier des Perrons / Path to the Perron
- D.** Sentier du Diable / Path to the Diabole
- E.** Sentier Venosc village / Path to the Venosc village
- F.** Balade du Cristallier / Posette path
- G.** Cascade de la Muzelle / The Muzelle waterfall
- H.** Sentier Mont de Lans / Path to Mont de Lans
- I.** Sentier du Ferraret / Path to the Ferraret
- J.** Sentier vers Les 2 Alpes / Path to Les 2 Alpes
- K.** Sentier des Posettes / Posette path

ACTIVITÉS

- 1** Ventrigrisse / Ventrigrisse
- 2** Tennis / Tennis
- 3** Parapente / Paragliding
- 4** Golf / Golf
- 5** Deval Kart / Go kart
- 6** Luge d'été / Summer toboggan
- 7** Mini-golf / Mini-golf
- 8** Tir à l'arc / Archery
- 9** Cinéma / Movie theater
- 10** Skatepark / Skate park
- 11** Bowling / Bowling
- 12** Lasergame / Lasergame
- 13** Piscine du centre / Pool of center
- 14** Mur d'escalade / Climbing wall
- 15** Air bag donuts / Air bag donuts
- 16** Base de loisirs / Leisure centre
- 17** Pumptrack / Pumptrack
- 18** Jeux gonflables / Inflatable game
- 19** Trampoline / Trampoline
- 20** Grotte de glace / Ice cave
- 21** Belvédère des Écrins / Belvedere of écrins
- 22** Centre équestre / Riding stable
- 23** Cani rando / Cani rando
- 24** Via ferrata Perrons / Via ferrata Perrons
- 25** Rafting / Rafting
- 26** Piscine de Venosc / Venosc swimming pool
- 27** Musée Chasal Lento / Chasal Lento Museum
- 28** City stade / City stade
- 29** Base nautique / Base nautique